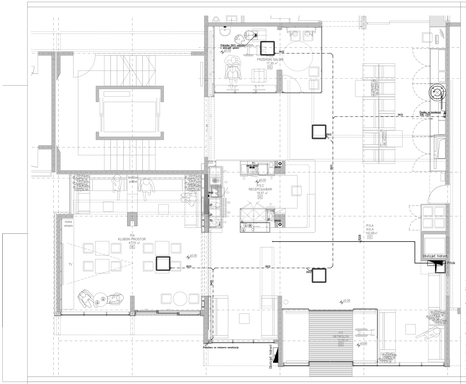

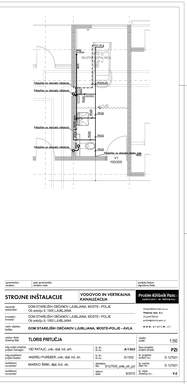

soglasje:	ime in priimek:	datum:	podpis/žig:
nosilec:			
izvajalec:			
vodja projekta:			
odgovorni projektant:			

STROJNE INŠTALACIJE — VODOVOD IN VERTIKALNA KANALIZACIJA

Pozitive Kliničnih Poti — zdravstveni in rehabilitacijski center

izvajalec:	DOM STAREJŠIH OBČANOV LJUBLJANA, MOSTE-POLJE, Cb ceste 5, 1000 LJUBLJANA
investitor:	DOM STAREJŠIH OBČANOV LJUBLJANA, MOSTE-POLJE, Cb ceste 5, 1000 LJUBLJANA
izdelovalec:	Pozitive Kliničnih Poti, Trubarjeva cesta 7, 2 nadstropje, 1000 Ljubljana, info@pozitivepoti.si
vodja izdelovalca:	
izdelovalec:	**DOM STAREJŠIH OBČANOV LJUBLJANA, MOSTE-POLJE - AVLA**
izdelovalec:	www.pozitivepoti.si
naziv načrta:	**TLORIS PRITLIČJA**
merilo:	1:50
vrsta izdelka:	PD
vodja projekta:	HEI RATJUC, univ. dipl. inž. arh.
odgovorni projektant:	ANDREJ PLANŠER, univ. dipl. inž. arh.
izdelovalec:	MARKO ŠINK, dipl. inž. arh.
datum:	8/2019
izvedba:	2019
datoteka:	3-VODOVOD_arhe_etc.pln
datum:	8/2019
revizija:	0
datoteka:	3-VODOVOD_arhe_etc.pdf
datum:	8/2019
revizija:	0
datoteka:	3-VODOVOD_arhe_etc.dwg
datum:	8/2019
revizija:	0-4

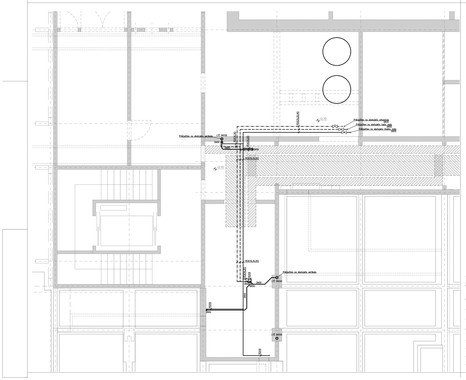

soglasje:	ime in priimek:	datum:	podpis/žig:
nosilec:			
izvajalec:			
vodja projekta:			
odgovorni projektant:			

STROJNE INŠTALACIJE — VODOVOD IN VERTIKALNA KANALIZACIJA

Pozitive Kliničnih Poti — zdravstveni in rehabilitacijski center

izvajalec:	DOM STAREJŠIH OBČANOV LJUBLJANA, MOSTE-POLJE, Cb ceste 5, 1000 LJUBLJANA
investitor:	DOM STAREJŠIH OBČANOV LJUBLJANA, MOSTE-POLJE, Cb ceste 5, 1000 LJUBLJANA
izdelovalec:	Pozitive Kliničnih Poti, Trubarjeva cesta 7, 2 nadstropje, 1000 Ljubljana, info@pozitivepoti.si
vodja izdelovalca:	
izdelovalec:	**DOM STAREJŠIH OBČANOV LJUBLJANA, MOSTE-POLJE - AVLA**
izdelovalec:	www.pozitivepoti.si
naziv načrta:	**TLORIS KLETI**
merilo:	1:50
vrsta izdelka:	PD
vodja projekta:	HEI RATJUC, univ. dipl. inž. arh.
odgovorni projektant:	ANDREJ PLANŠER, univ. dipl. inž. arh.
izdelovalec:	MARKO ŠINK, dipl. inž. arh.
datum:	8/2019
izvedba:	2019
datoteka:	3-VODOVOD_arhe_etc.pln
datum:	8/2019
revizija:	0
datoteka:	3-VODOVOD_arhe_etc.pdf
datum:	8/2019
revizija:	0
datoteka:	3-VODOVOD_arhe_etc.dwg
datum:	8/2019
revizija:	0-4

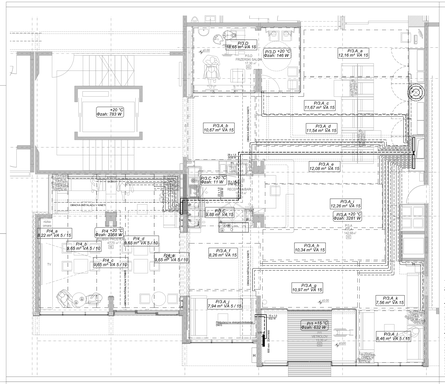

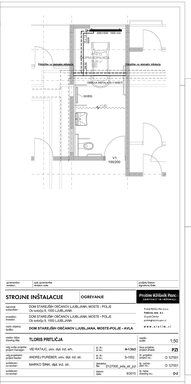

soglasje:	ime in priimek:	datum:	podpis/žig:
nosilec:			
izvajalec:			
vodja projekta:			
odgovorni projektant:			

STROJNE INŠTALACIJE — OGREVANJE

Pozitive Kliničnih Poti — zdravstveni in rehabilitacijski center

izvajalec:	DOM STAREJŠIH OBČANOV LJUBLJANA, MOSTE-POLJE, Cb ceste 5, 1000 LJUBLJANA
investitor:	DOM STAREJŠIH OBČANOV LJUBLJANA, MOSTE-POLJE, Cb ceste 5, 1000 LJUBLJANA
izdelovalec:	Pozitive Kliničnih Poti, Trubarjeva cesta 7, 2 nadstropje, 1000 Ljubljana, info@pozitivepoti.si
vodja izdelovalca:	
izdelovalec:	**DOM STAREJŠIH OBČANOV LJUBLJANA, MOSTE-POLJE - AVLA**
izdelovalec:	www.pozitivepoti.si
naziv načrta:	**TLORIS PRITLIČJA**
merilo:	1:50
vrsta izdelka:	PD
vodja projekta:	HEI RATJUC, univ. dipl. inž. arh.
odgovorni projektant:	ANDREJ PLANŠER, univ. dipl. inž. arh.
izdelovalec:	MARKO ŠINK, dipl. inž. arh.
datum:	8/2019
izvedba:	2019
datoteka:	3-OGREVANJE_arhe_etc.pln
datum:	8/2019
revizija:	0
datoteka:	3-OGREVANJE_arhe_etc.pdf
datum:	8/2019
revizija:	0
datoteka:	3-OGREVANJE_arhe_etc.dwg
datum:	8/2019
revizija:	0-4

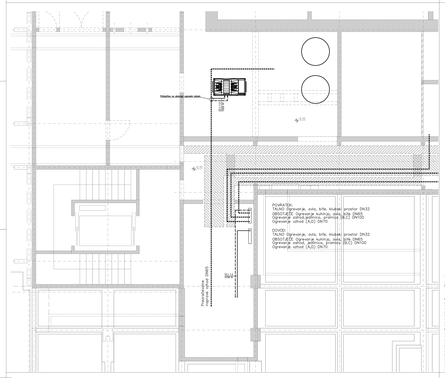

soglasje:	ime in priimek:	datum:	podpis/žig:
nosilec:			
izvajalec:			
vodja projekta:			
odgovorni projektant:			

STROJNE INŠTALACIJE — OGREVANJE

Pozitive Kliničnih Poti — zdravstveni in rehabilitacijski center

izvajalec:	DOM STAREJŠIH OBČANOV LJUBLJANA, MOSTE-POLJE, Cb ceste 5, 1000 LJUBLJANA
investitor:	DOM STAREJŠIH OBČANOV LJUBLJANA, MOSTE-POLJE, Cb ceste 5, 1000 LJUBLJANA
izdelovalec:	Pozitive Kliničnih Poti, Trubarjeva cesta 7, 2 nadstropje, 1000 Ljubljana, info@pozitivepoti.si
vodja izdelovalca:	
izdelovalec:	**DOM STAREJŠIH OBČANOV LJUBLJANA, MOSTE-POLJE - AVLA**
izdelovalec:	www.pozitivepoti.si
naziv načrta:	**TLORIS KLETI**
merilo:	1:50
vrsta izdelka:	PD
vodja projekta:	HEI RATJUC, univ. dipl. inž. arh.
odgovorni projektant:	ANDREJ PLANŠER, univ. dipl. inž. arh.
izdelovalec:	MARKO ŠINK, dipl. inž. arh.
datum:	8/2019
izvedba:	2019
datoteka:	3-OGREVANJE_arhe_etc.pln
datum:	8/2019
revizija:	0
datoteka:	3-OGREVANJE_arhe_etc.pdf
datum:	8/2019
revizija:	0
datoteka:	3-OGREVANJE_arhe_etc.dwg
datum:	8/2019
revizija:	0-4

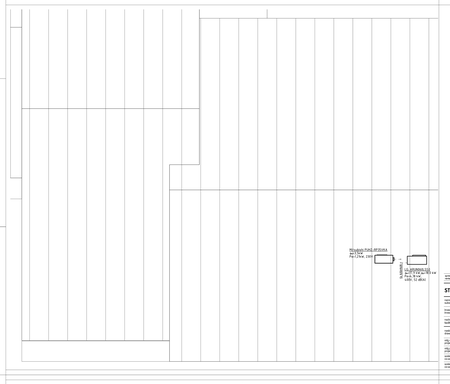

soglasje:	ime in priimek:	datum:	podpis/žig:
nosilec:			
izvajalec:			
vodja projekta:			
odgovorni projektant:			

STROJNE INŠTALACIJE — HLAJENJE

Pozitive Kliničnih Poti — zdravstveni in rehabilitacijski center

izvajalec:	DOM STAREJŠIH OBČANOV LJUBLJANA, MOSTE-POLJE, Cb ceste 5, 1000 LJUBLJANA
investitor:	DOM STAREJŠIH OBČANOV LJUBLJANA, MOSTE-POLJE, Cb ceste 5, 1000 LJUBLJANA
izdelovalec:	Pozitive Kliničnih Poti, Trubarjeva cesta 7, 2 nadstropje, 1000 Ljubljana, info@pozitivepoti.si
vodja izdelovalca:	
izdelovalec:	**DOM STAREJŠIH OBČANOV LJUBLJANA, MOSTE-POLJE - AVLA**
izdelovalec:	www.pozitivepoti.si
naziv načrta:	**TLORIS PRITLIČJA - AVLA**
merilo:	1:50
vrsta izdelka:	PD
vodja projekta:	HEI RATJUC, univ. dipl. inž. arh.
odgovorni projektant:	ANDREJ PLANŠER, univ. dipl. inž. arh.
izdelovalec:	MARKO ŠINK, dipl. inž. arh.
datum:	8/2019
izvedba:	2019
datoteka:	3-HLAJENJE_arhe_etc.pln
datum:	8/2019
revizija:	0
datoteka:	3-HLAJENJE_arhe_etc.pdf
datum:	8/2019
revizija:	0
datoteka:	3-HLAJENJE_arhe_etc.dwg
datum:	8/2019
revizija:	0-2

soglasje:	ime in priimek:	datum:	podpis/žig:
nosilec:			
izvajalec:			
vodja projekta:			
odgovorni projektant:			

STROJNE INŠTALACIJE — HLAJENJE

Pozitive Kliničnih Poti — zdravstveni in rehabilitacijski center

izvajalec:	DOM STAREJŠIH OBČANOV LJUBLJANA, MOSTE-POLJE, Cb ceste 5, 1000 LJUBLJANA
investitor:	DOM STAREJŠIH OBČANOV LJUBLJANA, MOSTE-POLJE, Cb ceste 5, 1000 LJUBLJANA
izdelovalec:	Pozitive Kliničnih Poti, Trubarjeva cesta 7, 2 nadstropje, 1000 Ljubljana, info@pozitivepoti.si
vodja izdelovalca:	
izdelovalec:	**DOM STAREJŠIH OBČANOV LJUBLJANA, MOSTE-POLJE - AVLA**
izdelovalec:	www.pozitivepoti.si
naziv načrta:	**TLORIS PODSTREŠJA**
merilo:	1:50
vrsta izdelka:	PD
vodja projekta:	HEI RATJUC, univ. dipl. inž. arh.
odgovorni projektant:	ANDREJ PLANŠER, univ. dipl. inž. arh.
izdelovalec:	MARKO ŠINK, dipl. inž. arh.
datum:	8/2019
izvedba:	2019
datoteka:	3-HLAJENJE_arhe_etc.pln
datum:	8/2019
revizija:	0
datoteka:	3-HLAJENJE_arhe_etc.pdf
datum:	8/2019
revizija:	0
datoteka:	3-HLAJENJE_arhe_etc.dwg
datum:	8/2019
revizija:	0-2

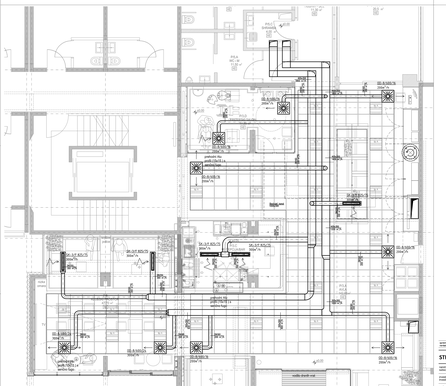

soglasje:	ime in priimek:	datum:	podpis/žig:
nosilec:			
izvajalec:			
vodja projekta:			
odgovorni projektant:			

STROJNE INŠTALACIJE — PREZRAČEVANJE

Pozitive Kliničnih Poti — zdravstveni in rehabilitacijski center
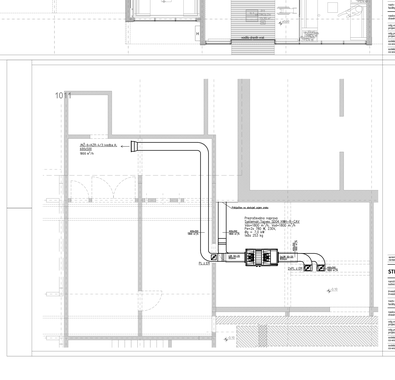
izvajalec:	DOM STAREJŠIH OBČANOV LJUBLJANA, MOSTE-POLJE, Cb ceste 5, 1000 LJUBLJANA
investitor:	DOM STAREJŠIH OBČANOV LJUBLJANA, MOSTE-POLJE, Cb ceste 5, 1000 LJUBLJANA
izdelovalec:	Pozitive Kliničnih Poti, Trubarjeva cesta 7, 2 nadstropje, 1000 Ljubljana, info@pozitivepoti.si
vodja izdelovalca:	
izdelovalec:	**DOM STAREJŠIH OBČANOV LJUBLJANA, MOSTE-POLJE - AVLA**
izdelovalec:	www.pozitivepoti.si
naziv načrta:	**TLORIS KLETI**
merilo:	1:50
vrsta izdelka:	PD
vodja projekta:	HEI RATJUC, univ. dipl. inž. arh.
odgovorni projektant:	ANDREJ PLANŠER, univ. dipl. inž. arh.
izdelovalec:	MARKO ŠINK, dipl. inž. arh.
datum:	8/2019
izvedba:	2019
datoteka:	3-PREZRAČEVANJE_arhe_etc.pln
datum:	8/2019
revizija:	0
datoteka:	3-PREZRAČEVANJE_arhe_etc.pdf
datum:	8/2019
revizija:	0
datoteka:	3-PREZRAČEVANJE_arhe_etc.dwg
datum:	8/2019
revizija:	0-4